

LEGENDE:

BAUSTOFFE:		
Schraffer Bezeichnung	Schraffer Bezeichnung	Schraffer Bezeichnung
Stahlbeton	Beton, Fertigteil	Mörtel
Beton, WU	Estrich	Wärmedämmung, weich
Kalksandsteinmauerwerk	Gipskarton, Gipsfaser	Wärmedämmung, hart
Porenbeton	Dichtung	Metall, Stahl
Bestand	Abbruch	Neubau

DURCHDRÜCKE:		
Symbol Bezeichnung	Symbol Bezeichnung	HÖHEN:
WD Wanddurchbruch	BO Kernbohrung Boden	OKR OK Rohbau
KB Kernbohrung Wand	DD Kernbohrung Decke	OKF OK Fertigbau
WD Boden durchbruch	WD mit Brandschutzdecke, gel. E.T.-Planung	UK Rohbau
WD Deckendurchbruch	WD mit Schallschutzdecke, gel. E.T.-Planung	LÜK Lufthub
BS Deckenschutz		FK Fertigbau

Symbol Bezeichnung	Kürzel Bezeichn.
S = Sanitär	
H = Heizung	
E = Elektro	
L = Lüftung	
G = Gas	

[illegible]

Sämtliche Maße sind vom Unternehmer eigenverantwortlich am Bau zu prüfen.
Alle Ausführungspläne sind nur in Verbindung mit den gültigen Schal- und Bewehrungsplänen des Tragwerkplaners, sowie den Durchbruchplänen der Fachingenieure gültig und/oder den ergänzenden Angaben, Dehnungsstufen sind nach Angabe Tragwerkplaner auszuführen. Der Ausführende ist verpflichtet, den Auftraggeber auf etwaige Unstimmigkeiten der Ausführungsunterlagen hinzuweisen (VOB, § 3.3). Sämtliche Maße sind vor Ausführung örtlich zu prüfen



AOK Niedersachsen - Servicezentrum
Soltau

Umgestaltung und Neustrukturierung
AOK-SZ-Soltau, Wiesenstraße 2

Bauherr:	
----------	--

AOK Niedersachsen.
Die Gesundheitskasse.

Hildesheimer Str. 273
30159 Hannover

Architekt:

wp | arc
plan gmbh

dipl.-ing.
sachar gronske
architekt

georgsplatz 18 + 19
de 30159 hannover
fon +49(0)511 899 088 0
fax +49(0)511 899 088 11

mail info@wp-arc.de
web www.wp-arc.de

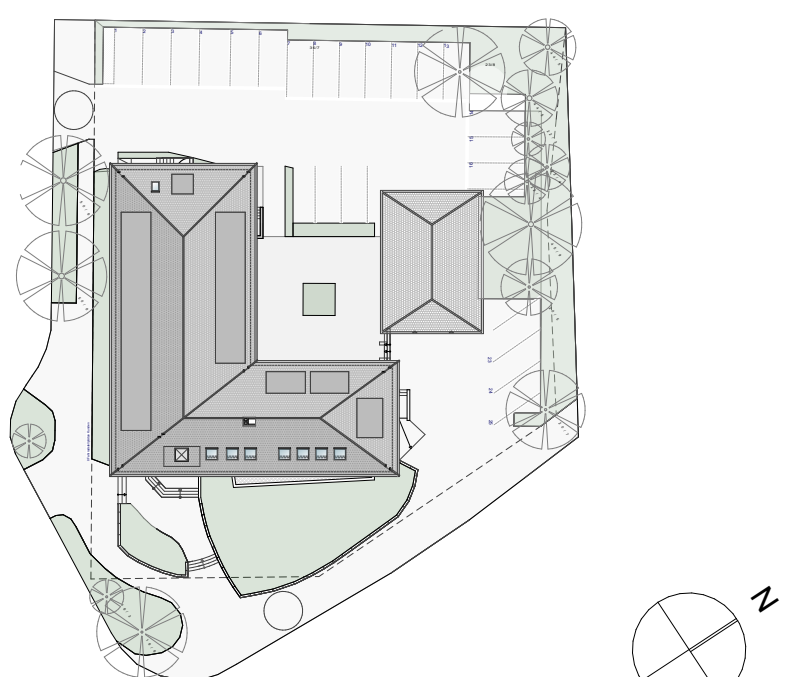

OKFF $\pm 0,00 = + 62,20$ m ü.NN

AUSFÜHRUNGSPLANUNG ANSICHTEN

Abbruchplan Ansicht Nordwest und Südwest	Projektnr.	2020-132	
	Datum / Bearbeiter	17.11.2025	ark/ast
	Maßstab	1:50	
	Blatt-Nr.	AP-AOK-SOL-ABBR.A-02	
	Blattgröße	950*841	

VORABZUG